Casa en Lomas del Mirador

Cuernavaca, Morelos.

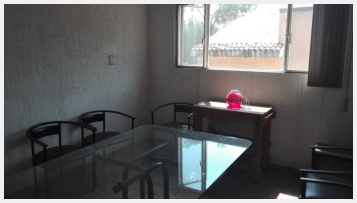
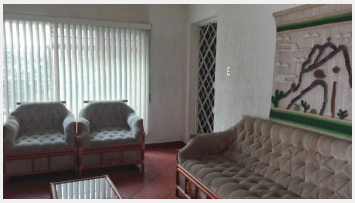

TERRENO GRANDE , PARA REMODELAR, CERCA DE PRINCIPALES AVENIDAS, IDEAL PARA OFICINAS O NEGOCIO.

Estilo:	Cuernavaca	Terreno:	1200 m²
Estado de conservación:	Malo	Antecomedor:	Si
Sala:	Si	Comedor:	Si
Recámaras:	4	Baños:	2
Cocina:	Si	Cuarto de servicio:	2 con baño

Cisterna:	Si	Estacionamiento:	4 autos
Jardín:	Grande	Alberca:	Si
Ubicado:	Sobre calle	Tráfico:	Denso