# Casa en Cascadas del Bosque

## Cuernavaca, Morelos.

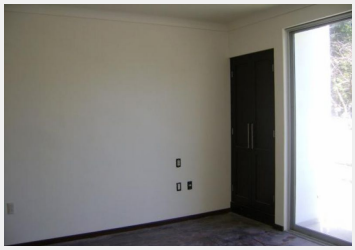

HERMOSA CASA
NUEVECITA DE 2 NIVELES, 3 RECAMARAS CON CLOSET, LA RECAMARA PRINCIPAL CON VESTIDOR, TINA Y VISTA AL BALCON, 3 1/2 BAÑOS, SALA, COMEDOR, COCINA EQUIPADA CON CUBIERTA DE GRANITO, CUARTO DE SERVICIO CON BAÑO, ESCALERA MARINA, AREA DE LAVADO, ALBERCA CON JACUZZY, GAS ESTACIONARIO CON CAPACIDAD DE 300 LTS, Y CISTERNA CON CAPACIDAD DE 10,000 LTS,
ESTACIONAMIENTO PARA 2 AUTOS, JARDIN, Y CASCADA NATURAL

CONOZCALA
contáctenos:
equihua2010@hotmail.com  y equihua2010@yahoo.com.mx

| | | | |
|---|---|---|---|
| Terreno: | 330 m² | Construcción: | 315 m² |
| Niveles: | 2 | Edad del inmueble: | Nueva |
| Sala: | Si | Comedor: | Si |
| Recámaras: | 3 | Closets: | 3 |
| Cocina: | Equipada | Gas estacionario: | Si |
| Cuarto de servicio: | Con baño | Cisterna: | Si |
| Alberca: | Si | Ubicado: | Cerrada |
| Estudio: | Si | Sala de televisión: | Si |